

التاريخ: 2012/07/26

رقم التقرير: 639

تقرير "العربي" اليومي لسوق مسقط للأوراق المالية

| ملخص السوق | الحالي | السابق | التغير | اليوم/ اليوم | الشهر/اليوم | السنة/ اليوم |
|---------------------------------------|----------|----------|-----------|--------------|-------------|--------------|
| | | | | % | % | % |
| مؤشر العربي عُمان 20 | 960.26 | 960.09 | 0.17 | 0.02 | (5.28) | (3.84) |
| مؤشر العربي خليجي 50 | 938.19 | 936.08 | 2.11 | 0.23 | (0.25) | 0.07 |
| مؤشر سوق مسقط 30 | 5,387.76 | 5,400.02 | (12.26) | (0.23) | (5.31) | (5.40) |
| الأسهم المتداولة (بالآلاف) | 6,095 | 11,148 | (5052.49) | (45.32) | | |
| القيمة المتداولة (بالآلاف ريال عماني) | 1,626 | 2,843 | (1217.47) | (42.82) | | |

التعليق على حركة السوق:

أغلق مؤشر سوق مسقط للأوراق المالية عند مستوى 5,387.76 نقطة، بنسبة انخفاض 0.23% مقارنة باغلاق التداول لليوم السابق و من بين 38 سهماً تم تداولها هذا اليوم أغلق 7 سهماً في المنطقة الخضراء وأغلق 17 في المنطقة الحمراء بينما بقي 14 دون تغيير. وخلال اليوم تم تداول 6.1 مليون سهم بقيمة إجمالية بلغت 1.6 مليون ريال عماني. ومن بين القطاعات، أغلق القطاع المالي عند مستوى 5,872.37 نقطة و قطاع الصناعة 6,526.21 نقطة و قطاع الخدمات عند مستوى 2,569.68 نقطة. و بنسبة تغيير 0.55%، -0.33%، -0.21% على التوالي.

| الأكثر ارتفاعاً | السعر | التغير | نسبة التغير | الأكثر نشاطاً بالقيمة | السعر | القيمة | الحصة من السوق |
|----------------------------|-------|--------|-------------|-------------------------------|--------|-----------|----------------|
| الشركات | ر.ع. | ر.ع. | % | الشركات | ر.ع. | آلاف ر.ع. | |
| الباطنة للتنمية والإستثمار | 0.031 | 0.001 | 3.33 | الصمانية للإتصالات | 1.331 | 298.03 | 18.33% |
| الصمانية المتحدة للتأمين | 0.146 | 0.003 | 2.10 | بنك مسقط | 0.512 | 246.04 | 15.14% |
| تاجير للتحويل | 0.117 | 0.002 | 1.74 | البنك الأهلي | 0.141 | 150.22 | 9.24% |
| البنك الأهلي | 0.141 | 0.002 | 1.44 | المها لتسويق المنتجات النفطية | 16.737 | 110.63 | 6.81% |
| الصمانية للإتصالات | 1.331 | 0.009 | 0.68 | ريسوت للأسمت | 1.268 | 98.66 | 6.07% |

| الأكثر انخفاضاً | السعر | التغير | نسبة التغير | الأكثر نشاطاً بالكمية | السعر | الكمية | الحصة من السوق |
|------------------------------|-------|---------|-------------|---------------------------|-------|---------|----------------|
| الشركات | ر.ع. | ر.ع. | % | الشركات | ر.ع. | بالآلاف | |
| فولتامب للطاقة | 0.234 | (0.011) | (4.49) | البنك الأهلي | 0.141 | 1,067 | 17.51% |
| اومنيفيست | 0.361 | (0.011) | (2.96) | الخليجية لخدمات الإستثمار | 0.066 | 711 | 11.67% |
| عبر الخليج للإستثمار القابضة | 0.067 | (0.002) | (2.90) | عمان والأمارات ع | 0.101 | 507 | 8.31% |
| مؤسسة خدمات الموانئ | 0.375 | (0.010) | (2.60) | بنك نزوى | 0.104 | 491 | 8.05% |
| اونك القابضة | 0.218 | (0.005) | (2.24) | بنك مسقط | 0.512 | 481 | 7.89% |

| أهم الاعلانات | تاريخ الحدث | اسم الشركة | الحدث | التفاصيل |
|---------------|-------------|--------------------------|--|--|
| | 26/07/2012 | الغاز الوطنية | البيانات المالية الغير منققة للربع الثاني المنتهي في 30 يونيو 2012 | أقر مجلس ادارة شركة الغاز الوطنية في اجتماعهم عن البيانات المالية الموحدة ا السنة المنتهية في 30 يونيو 2012م حيث بلغ صافي ربح الشركة 0.522 مليون |
| | 26/07/2012 | الصمانية المتحدة للتأمين | أهم القرارات التي إتخذها مجلس الإدارة | حيث بلغت صافي أرباح الشركة 2.190.619 ريال عماني مقابل 548.671 ربا الفترة من العام الماضي. |

| أعلى خمس شركات لمؤشر سوق مسقط 30 من حيث نسبة الأسهم الحرة * | الشركة | عدد الاسهم | نسبة القابل للتداول |
|---|---|---------------|---------------------|
| | عبر الخليج للإستثمار القابضة | 66,875,000 | 92.40% |
| | بنك اتش اس بي سي عمان | 1,020,159,523 | 84.33% |
| | الخليج للكيمويات | 21,000,000 | 81.72% |
| | النهضة للخدمات | 282,094,000 | 79.44% |
| | ظفار الدولية للتنمية والاستثمار القابضة | 200,000,000 | 71.42% |

| أقل خمس شركات لمؤشر سوق مسقط 30 من حيث نسبة الأسهم الحرة * | الشركة | عدد الاسهم | نسبة القابل للتداول |
|--|----------------------|---------------|---------------------|
| | البنك الوطني العماني | 1,081,000,000 | 16.24% |
| | الصمانية للإتصالات | 750,000,000 | 22.90% |
| | الصفاء للأغذية | 105,000,000 | 23.50% |
| | بنك مسقط | 1,548,380,000 | 26.63% |
| | الخليجية للإستثمار | 58,843,000 | 30.94% |

*كمية الأسهم محدثة لنهاية الربع الأول من عام 2012م. المصدر: Zawya

| القطاعات | الرمز | عدد الشركات | المؤشر الحالي | المؤشر السابق | النقاط | النقاط | النقاط | النقاط | النقاط |
|---------------|-----------|-------------|---------------|---------------|--------------|--------------|--------------|--------|--------|
| | بloomberg | | | | اليوم/ اليوم | الشهر/ اليوم | السنة/ اليوم | | |
| | | | | | % | % | % | % | % |
| القطاع المالي | BKINV | 13 | 5,872 | 5,905 | (0.55) | (512) | (8.02) | (513) | (8.04) |
| قطاع الصناعة | INDSI | 10 | 6,526 | 6,548 | (0.33) | (217) | (3.22) | 567 | 9.52 |
| قطاع الخدمات | SINSI | 7 | 2,570 | 2,575 | (0.21) | (72) | (2.74) | 2 | 0.09 |

| المؤشرات الرئيسية - القطاعات | معامل بيتا | الأسبوع 52- | مضاعف أرباح | السعر الى القيمة |
|------------------------------|------------|-------------|-------------|------------------|
| | | الأعلى | السهم (مرة) | الدفترية (مرة) |
| مؤشر سوق مسقط | | 6,045.39 | 10.88 | 1.56 |
| القطاع المالي | 1.19 | 7,256.20 | 11.80 | 1.34 |
| قطاع الصناعة | 0.92 | 7,003.10 | 10.20 | 1.62 |
| قطاع الخدمات | 0.69 | 2,750.66 | 9.20 | 1.81 |

| نسبة السيولة الداخلة والخارجة للمؤشر وللشركات * | | |
|---|-------------------|------------------|
| % السيولة الخارجة | % السيولة الداخلة | مؤشر سوق مسقط 30 |
| 51% | 49% | 30 |
| لأعلى أربع شركات: | | |
| النسبة الخارجة | النسبة الداخلة | القيمة (000) |
| 58% | 42% | 298.0 |
| 39% | 61% | 246.0 |
| 44% | 56% | 150.2 |
| 66% | 34% | 110.6 |

| أعلى خمسة صفقات تمت خلال تداولات اليوم * | | | | | |
|--|---------|-------|---------|----------|--------|
| الشركة | الكمية | السعر | العملية | الوقت | النسبة |
| | | ر.ع. | | | % |
| الارز الوطنية | 200,000 | 0.150 | شراء | 12:59:47 | 0.00 |
| المتحدة للتحويل | 160,000 | 0.121 | شراء | 12:42:39 | 0.00 |
| البنك الأهلي | 135,841 | 0.140 | شراء | 10:21:10 | 0.72 |
| عمان والإمارات للاستثمار القابضة | 117,068 | 0.101 | بيع | 12:08:58 | 0.00 |
| بنك نزوى | 80,352 | 0.104 | بيع | 12:51:09 | -0.95 |

* نسبة النقد الداخل من إجمالي السيولة

| الشركات المنخفضة لفترة ثلاثة ايام متتالية | | | |
|---|---------|---------|---------|
| الشركة | اليوم 1 | اليوم 2 | اليوم 3 |
| ريسوت للأسمنت | -0.15% | -0.70% | -1.01% |
| فولتامب للطاقة | -1.92% | -6.67% | -5.04% |
| بنك عمان الوطني | -2.86% | -2.57% | -1.89% |

| الشركات المرتفعة لفترة ثلاثة ايام متتالية | | | |
|---|---------|---------|---------|
| الشركة | اليوم 1 | اليوم 2 | اليوم 3 |
| | | | |
| | | | |
| | | | |

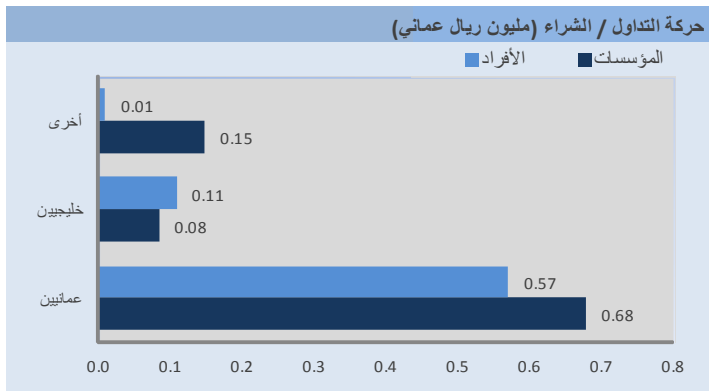
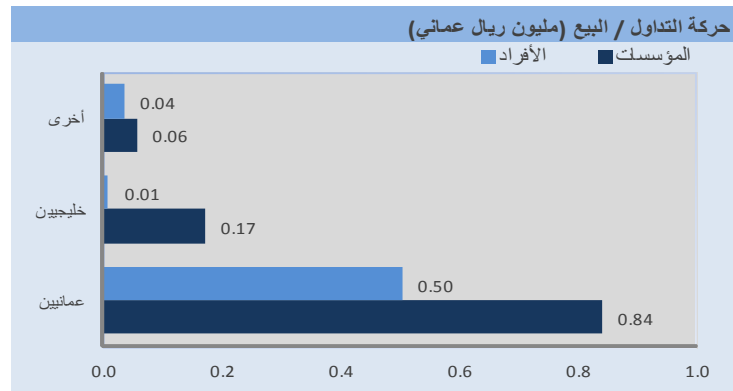
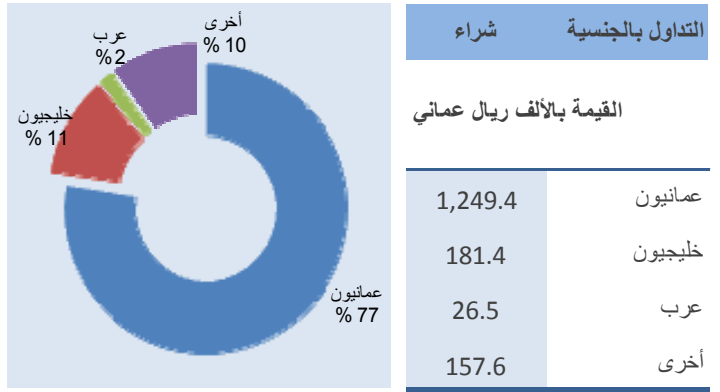
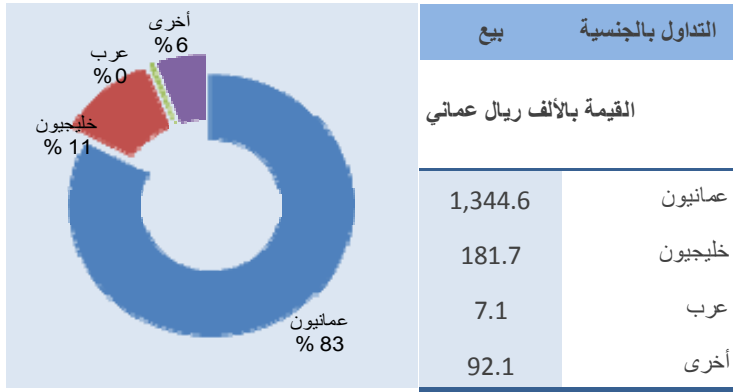

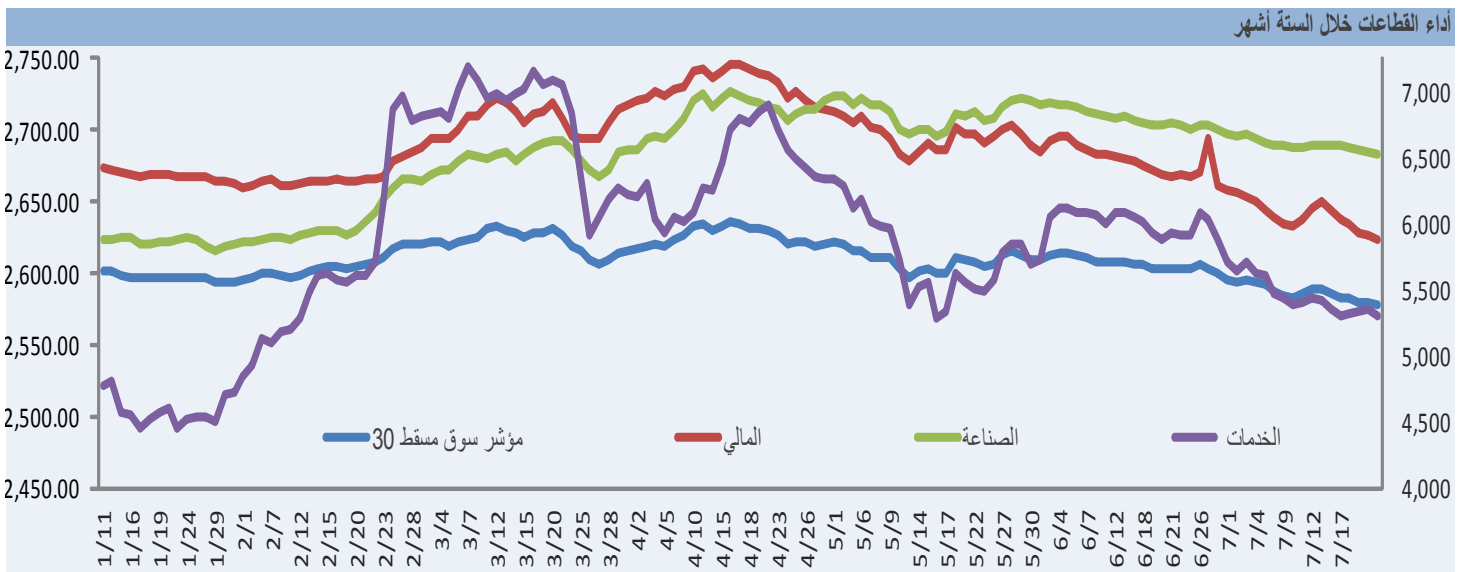
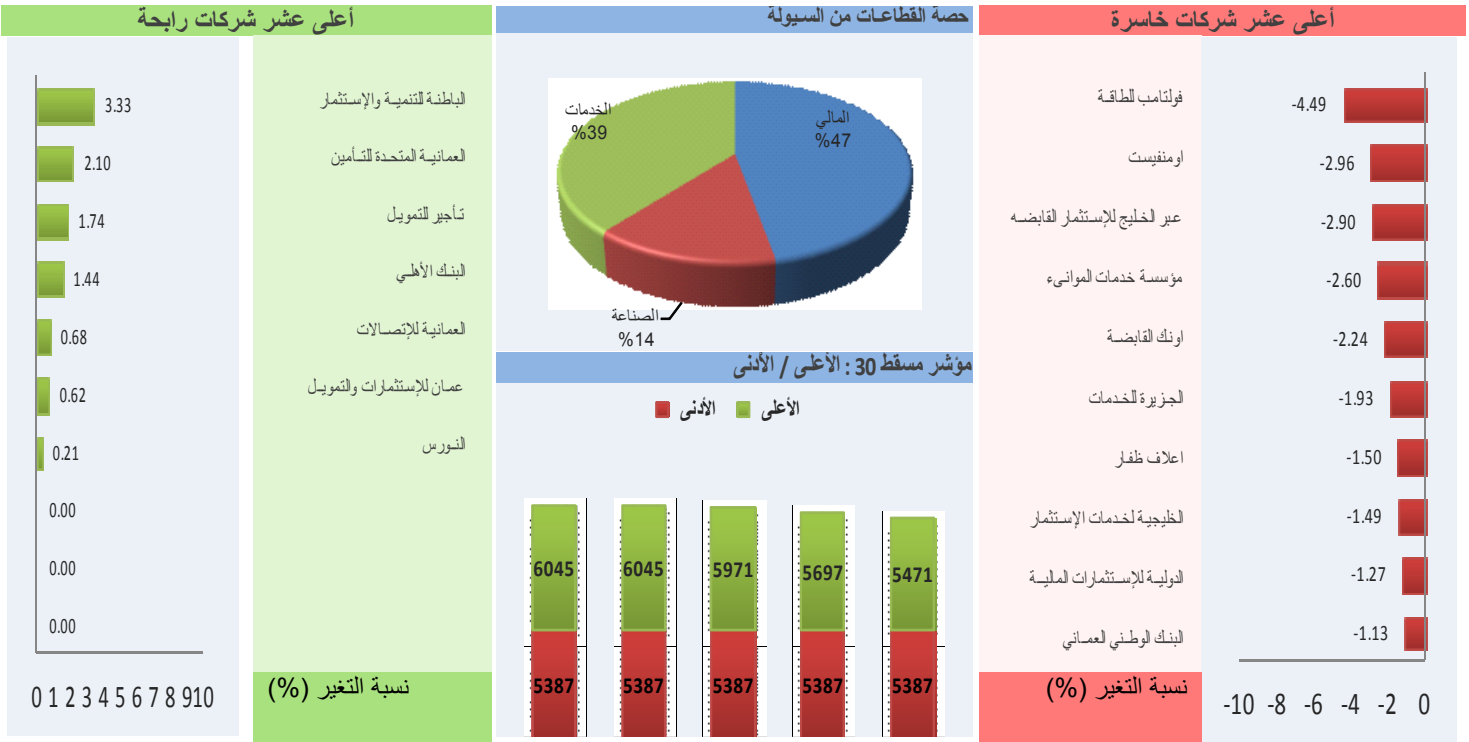
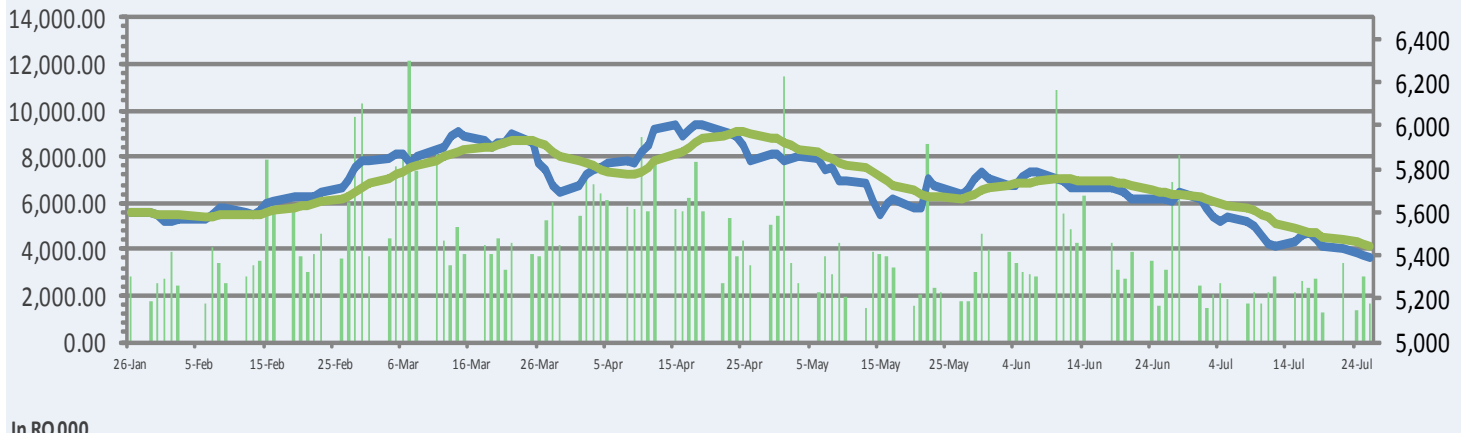

مؤشرات أداء سوق مسقط للأوراق المالية القطاع المالي

| القطاع الفرعي | اسم الشركة | رمز الشركة | القيمة السوقية ريال عماني | سعر الاعلاق | كمية الاسهم المتداولة | خلال السنة | | اداء السهم (%) | | | مضاعف السعر | | الارباح الموزعة الى السعر % | الارباح/الخسائر الصافية لاخر ربع معطن (ر.ع.) | التغير سنوي | التغير ربعي | |
|--------------------|-----------------------------|------------|------------------------------|----------------|--------------------------|------------|--------|----------------|----------|--------|-------------|--------------|--------------------------------|---|----------------|----------------|-------------|
| | | | | | | الأعلى | الأدنى | اليومي | الاشبوعي | الشهري | بداية العام | بيئنا سنة | | | | | للربحية (x) |
| البنوك | بنك مسقط | BKMB | 1,043,717,529 | 0.512 | 480,651 | 0.654 | 0.490 | -0.19 | -0.39 | -11.12 | -20.87 | 1.04 | 7.83x | 1.10x | 4.12 | 18.86% | 4.56% |
| | بنك ظفر | BKDB | 458,748,535 | 0.417 | - | 0.501 | 0.410 | 0.00 | 0.00 | -0.24 | -8.37 | 0.74 | 12.20x | 1.98x | 1.40 | -166.37% | 6.99% |
| | البنك الوطني العماني | NBOB | 288,086,487 | 0.263 | 150,000 | 0.322 | 0.260 | -2.26 | -7.14 | -10.65 | -16.72 | 0.60 | 7.84x | 1.06x | 6.57 | 10.36% | 7.00% |
| | بنك اتش اس بي سي عمان | HBMO | 460,071,960 | 0.230 | 296,983 | 0.290 | 0.224 | 0.00 | -2.13 | -6.12 | -16.83 | 0.88 | 15.58x | 1.38x | 4.83 | -45.31% | -44.01% |
| | بنك صحار | BKSB | 142,000,000 | 0.142 | 106,000 | 0.165 | 0.133 | 0.00 | -1.39 | -5.96 | -10.13 | 0.96 | 7.93x | 1.12x | 5.63 | 30.00% | -5.61% |
| | البنك الاهلي | ABOB | 138,976,105 | 0.141 | 1,067,094 | 0.224 | 0.134 | 2.16 | -2.07 | -24.36 | -35.46 | 0.96 | 6.47x | 1.09x | 5.92 | 46.89% | 22.26% |
| | بنك نزوى | BKNZ | 157,500,000 | 0.104 | 490,591 | 0.119 | 0.099 | 0.00 | 0.96 | 1.94 | - | - | - | - | - | - | |
| التأمين | العمانية المتحدة للتأمين | OUIS | 14,699,935 | 0.146 | 176,070 | 0.198 | 0.104 | 2.80 | -2.00 | -3.29 | 27.83 | 1.31 | 13.36x | 0.74x | 5.10 | 380.30% | - |
| | اونك الفايزة | ONIC | 37,806,267 | 0.218 | 25,100 | 0.324 | 0.140 | -2.24 | -3.96 | -6.84 | 28.24 | 1.89 | - | 0.76x | 2.29 | -50.64% | -334.98% |
| | مسقط الوطنية الفايزة | MNHI | 8,825,000 | 1.765 | - | 2.200 | 1.581 | 0.00 | 0.00 | 0.00 | -19.00 | 0.26 | 4.86x | 0.58x | 4.25 | - | -32.53% |
| | ظفر للتأمين | DICS | 34,200,001 | 0.171 | - | 0.200 | 0.166 | 0.00 | 0.00 | 0.00 | -13.64 | 0.72 | - | 1.18x | 1.45 | 9.83% | -269.84% |
| التمويل والتأجير | مسقط للتمويل | MFCI | 34,475,243 | 0.171 | - | 0.185 | 0.137 | 0.00 | 0.00 | 0.00 | 2.60 | 0.48 | 9.95x | 1.60x | 0.96 | 5.93% | 10.42% |
| | الوطنية للتمويل | NFCI | 28,562,096 | 0.114 | 10,000 | 0.139 | 0.109 | 0.00 | 0.00 | 0.00 | -3.53 | 0.40 | 6.02x | 0.93x | 6.14 | 42.90% | -14.07% |
| | المتحدة للتمويل | UFCI | 30,251,453 | 0.121 | 160,000 | 0.137 | 0.081 | 0.00 | 0.00 | 0.00 | 0.00 | 0.95 | 10.62x | 0.87x | 8.26 | -7.96% | 21.48% |
| | اوريكس للتمويل | ORXL | 19,291,250 | 0.115 | - | 0.131 | 0.087 | 0.00 | 0.00 | -1.71 | 7.91 | 0.53 | 7.63x | 0.90x | 10.53 | 32.69% | -0.13% |
| | العمانية للتمويل | AOFS | 59,298,523 | 0.300 | 261,620 | 0.300 | 0.234 | 0.00 | 1.69 | 0.00 | 1.61 | 0.36 | 10.37x | 1.13x | 6.35 | 10.17% | -33.92% |
| | تأجير للتمويل | TFCI | 25,350,704 | 0.117 | 7,000 | 0.154 | 0.100 | 1.74 | -1.68 | -0.85 | -1.87 | 0.46 | 7.45x | 0.94x | 6.52 | - | - |
| الاستثمار والوساطة | الخدمات المالية | FSCI | 4,550,000 | 0.094 | - | 0.095 | 0.048 | 0.00 | 0.00 | -6.67 | 27.27 | 1.11 | - | 0.84x | 0.11 | -117.99% | -125% |
| | الدولية للاستثمارات المالية | GFIC | 23,400,000 | 0.078 | 264,630 | 0.114 | 0.045 | -1.27 | -7.14 | -12.36 | 39.29 | 1.63 | - | 0.67x | 0.45 | -236.1% | -155.91% |
| | العمانية العالمية للتنمية | OMVS | 100,188,004 | 0.362 | 6,000 | 0.454 | 0.341 | -3.23 | -3.23 | -3.23 | -5.26 | 1.12 | - | 1.11x | 2.53 | - | - |
| | الوطنية للأوراق المالية | NSCI | 1,675,000 | 0.031 | - | 0.100 | 0.063 | 0.00 | 0.00 | 0.00 | -12.99 | 0.51 | - | 1.10x | 0.04 | -70.00% | -127.7% |
| | الخليجية للاستثمار | GISP | 47,235,519 | 0.066 | 711,322 | 0.106 | 0.048 | -2.99 | -9.72 | -13.33 | 25.00 | 1.83 | 7.56x | 0.59x | 1.13 | 13.69% | 5.82% |
| | المركز المالي | FINC | 8,683,715 | 0.124 | - | 0.124 | 0.119 | 0.00 | 0.00 | 0.00 | -0.80 | 0.34 | - | 1.20x | 0.09 | -116.5% | 18.3% |
| | ظفر الدولية الفايزة | DIDI | 79,000,000 | 0.395 | - | 0.525 | 0.379 | 0.00 | 0.00 | 0.00 | -9.20 | 0.97 | 35.18x | 1.04x | 5.19 | 56.99% | 18.97% |
| | البطنة للتنمية والاستثمار | DBIH | 960,000 | 0.067 | 80,400 | 0.049 | 0.030 | 6.67 | 0.00 | 0.00 | -5.88 | 1.20 | - | 0.55x | 0.04 | -124.19% | 35.71% |
| | الشروق للاستثمار | SISC | 5,750,000 | 1.150 | - | 1.150 | 1.150 | 0.00 | 0.00 | 0.00 | 0.00 | 0.31 | - | 1.19x | -0.09 | 73.61% | -37.25% |
| | الانوار الفايزة | AACT | 12,599,999 | 0.105 | 95,500 | 0.164 | 0.084 | 0.00 | -1.87 | -6.25 | -2.78 | 1.45 | 24.66x | 0.69x | 0.02 | - | - |
| | عمان والامارات | OEIO | 12,309,376 | 0.101 | 506,568 | 0.156 | 0.087 | 0.00 | -3.81 | -15.83 | 7.45 | 1.50 | - | 0.80x | 0.04 | -101.4% | 95.2% |
| | عبر الخليج الفايزة | TGII | 4,480,625 | 0.070 | 54,150 | 0.104 | 0.054 | -2.90 | -6.94 | -14.10 | 11.67 | 1.59 | 10.11x | 0.52x | 7.46 | 20.31% | 236.1% |
| | الشرقية الفايزة | SIHC | 7,760,000 | - | 3,000 | 0.120 | 0.080 | 0.00 | -1.02 | -1.02 | 1.04 | 0.99 | 13.47x | 0.50x | 0.05 | -53.98% | -90.66% |
| المتوسط | | | 3,290,453,326 | | | | | | | | | 11.53x | 0.97x | 5.45 | | | |

المصدر: Bloomberg. نتائج الربع الثاني موضحة باللون الاحمر

مؤشرات أداء سوق مسقط للأوراق المالية

قطاع الصناعة

| التغير ربعي | التغير سنوي | لأرباح/الخسائر الصافي | لأرباح الموزعة | مضاعف السعر | | بيتا سنة | أداء السهم (%) | | | | خلال السنة | | سعر الإغلاق | القيمة السوقية ريال عماني | رمز الشركة | اسم الشركة | القطاع الفرعي |
|-------------|-------------|-----------------------|----------------|---------------------|-------------|----------|----------------|--------|----------|--------|------------|--------|-------------|---------------------------|------------|-----------------------------|-----------------------------|
| | | | | للقيمة الدفترية (x) | للربحية (x) | | بداية العام | الشهري | الأسبوعي | اليومي | الأعلى | الأدنى | | | | | |
| - | 277.20% | 0.12 | 1.32 | 1.69x | 37.63x | 0.31 | -10.00 | 0.00 | 0.00 | 0.00 | 3.780 | 3.780 | - | 3,780,000 | NBII | الوطنية لصناعة البسكويت | الصناعات الغذائية والمرطبات |
| 76.16% | 210.71% | 0.28 | 6.67 | 1.89x | 6.23x | 0.58 | -7.06 | 5.79 | 0.00 | 0.00 | 0.790 | 0.604 | - | 4,606,000 | OSCI | حلويات عمان | |
| 264.49% | -245.80% | 0.05 | #N/A/N/A | 2.03x | - | 0.33 | 0.00 | 0.00 | 0.00 | 0.00 | - | - | - | 5,220,000 | DBCI | ظفار للمرطبات | |
| -82.28% | -66.93% | 0.00 | #N/A/N/A | 0.34x | - | 0.33 | 0.00 | 0.00 | 0.00 | 0.00 | 5.000 | 5.000 | - | 2,812,500 | NBCI | الوطنية للمرطبات | |
| -53.67% | 311.91% | 1.39 | 3.78 | 5.79x | 11.09x | 0.68 | 23.86 | 0.00 | 0.00 | 0.00 | 1.850 | 1.025 | - | 89,800,003 | ORCI | عمان للمرطبات | |
| -24.58% | -11.20% | -0.20 | #N/A/N/A | - | - | 1.21 | 15.56 | 0.00 | 0.00 | 0.00 | 0.070 | 0.043 | - | 1,046,604 | NMWI | الوطنية للمياه المعدنية | |
| 1036.95% | 21.88% | 0.44 | 10.00 | 1.38x | 7.22x | 0.33 | 0.00 | 0.00 | 0.00 | 0.00 | 2.501 | 2.500 | - | 11,504,600 | AVOI | أريج للزيوت | |
| -48.39% | -63% | -0.03 | #N/A/N/A | 0.70x | - | 0.35 | 15.38 | 6.38 | 6.38 | 0.00 | 0.150 | 0.045 | 200,000 | 930,000 | NRCI | العمانية الغذائية الدولية | |
| 123.04% | -7.07% | 1.25 | 5.47 | 1.54x | 24.29x | 0.83 | -4.39 | -1.72 | -0.65 | 0.00 | 0.505 | 0.372 | 553,250 | 71,977,501 | OFMI | المطاحن العمانية | |
| -2.53% | 17.28% | 1.15 | 4.60 | 2.25x | 11.71x | 0.41 | -10.90 | 0.00 | 0.00 | 0.00 | 1.000 | 0.740 | - | 42,142,677 | SFMI | مطاحن صلالة | |
| -12.38% | -12.38% | -0.09 | #N/A/N/A | 0.89x | - | 0.33 | 0.00 | 0.00 | 0.00 | 0.00 | 0.070 | 0.070 | - | 1,020,000 | OETI | العمانية الأوروبية الغذائية | |
| -437.62% | -227.24% | 0.34 | 3.85 | 0.25x | 14.18x | 1.46 | -3.70 | -4.41 | -2.26 | -2.26 | 0.160 | 0.110 | 13,525 | 10,009,999 | DCFI | أعلاف ظفر | |
| -892.62% | -1181.63% | 3.99 | #N/A/N/A | 1.29x | 0.58x | 0.33 | 0.00 | 0.00 | 0.00 | 0.00 | 1.451 | 1.450 | - | 1,595,000 | OADI | التنمية الزراعية | |
| -1.39% | -251.93% | 0.33 | #N/A/N/A | 0.75x | 12.55x | 1.19 | 8.70 | -1.96 | -0.99 | 1.01 | 0.125 | 0.086 | 2,008 | 12,500,000 | OFCI | الاسماك العمانية | |
| - | - | -0.11 | #N/A/N/A | 2.23x | - | 0.33 | 0.00 | 0.00 | 0.00 | 0.00 | - | - | - | 3,248,660 | DFCI | ظفار للصناعات السمكية | |
| -142.86% | - | -0.04 | #N/A/N/A | 0.53x | 4.78x | 0.33 | 0.00 | 0.00 | 0.00 | 0.00 | - | - | - | 618,000 | SPCI | دواجن صحار | |
| -16.78% | 30.16% | 1.06 | 2.43 | 3.03x | 13.45x | 1.27 | 0.92 | -5.05 | -2.08 | 0.00 | 0.540 | 0.367 | - | 51,817,501 | SPFI | الصفاة للأغذية | |
| 23.76% | 115.66% | 0.38 | 4.86 | 2.20x | 10.34x | 0.40 | 7.70 | 0.00 | 0.00 | 0.00 | 0.480 | 0.289 | - | 9,637,055 | GMPI | الخليجية للظفر | |
| 66.16% | 23.93% | 5.14 | 4.80 | 1.44x | 14.99x | 0.90 | 44.68 | -3.25 | -0.32 | 0.00 | 0.700 | 0.413 | 50,500 | 206,795,624 | OMCI | اسمنت عمان | |
| 111.31% | 37.38% | 6.84 | 3.94 | 2.55x | 15.07x | 0.95 | 66.71 | -5.59 | -1.93 | -1.09 | 1.350 | 0.700 | 77,786 | 253,399,994 | RCCI | ريسوت للاسمنت | |
| -62.53% | -51.78% | 0.29 | 10.42 | 0.66x | 4.40x | 1.45 | -43.08 | -19.55 | -2.70 | 0.00 | 0.350 | 0.143 | 55,591 | 10,829,951 | AFAI | الحسن الهندسية | |
| -11.31% | 25.33% | 1.70 | 3.25 | 2.15x | 21.83x | 1.51 | 9.50 | -5.87 | -3.15 | -1.34 | 0.440 | 0.315 | 81,455 | 130,184,998 | GECS | جلفار للهندسة | |
| - | -95.97% | -0.01 | #N/A/N/A | 0.21x | - | 1.33 | -8.98 | -1.35 | 0.00 | 0.00 | 0.465 | 0.340 | - | 2,190,000 | OTHI | تنسيق عمان القابضة | |
| - | 106.12% | 0.10 | 6.72 | 1.43x | 7.51x | 0.84 | 123.10 | 0.00 | 0.00 | 0.00 | 0.214 | 0.087 | - | 1,975,551 | MTMI | مسقط للخيوط | |
| - | 54.31% | 0.15 | #N/A/N/A | 0.70x | - | 0.36 | 0.22 | 0.00 | 0.00 | 0.00 | 0.082 | 0.082 | - | 2,976,600 | GSCI | محاجر الخليج | |
| -108.14% | -96.02% | 0.02 | 5.48 | 2.33x | 17.65x | 0.38 | 1.39 | 0.00 | 0.00 | 0.00 | 3.800 | 3.400 | - | 10,950,001 | OCCI | الكروم العمانية | |
| -20.98% | - | -0.11 | 2.80 | 1.56x | 16.63x | 0.52 | 0.00 | 0.00 | 0.00 | 0.00 | 0.750 | 0.643 | - | 35,221,619 | AFAI | الفجر العالمية | |
| -126.36% | -424.37% | 0.14 | #N/A/N/A | 0.51x | - | 1.62 | 11.36 | -5.77 | -3.92 | 0.00 | 0.071 | 0.037 | 201,710 | 4,165,000 | CMII | صناعة مواد البناء | |
| - | - | 0.00 | #N/A/N/A | - | - | 0.33 | 0.00 | 0.00 | 0.00 | 0.00 | - | - | - | 1,500,000 | CGPI | منتجات الاسمنت | |
| -89.38% | -90.12% | 0.03 | 10.53 | 0.87x | 4.60x | 1.38 | -52.97 | -8.65 | -1.04 | -1.55 | 0.430 | 0.180 | 3,000 | 6,378,575 | NAPI | منتجات الألمنيوم | |
| -7.48% | 2.36% | -0.04 | #N/A/N/A | - | - | 0.77 | -48.45 | 0.00 | 0.00 | 0.00 | 0.060 | 0.050 | - | 50,000 | ABMI | المواد الكاشطة | |
| 4.69% | 14.34% | 1.67 | 4.00 | 2.66x | 12.17x | 0.89 | 15.34 | -4.80 | -0.83 | -1.11 | 0.376 | 0.251 | 37,297 | 72,980,705 | AACT | الانوار للسيراميك | |
| 305.25% | 12.64% | 1.13 | 5.49 | 1.05x | 10.80x | 1.30 | 8.33 | -2.50 | -1.80 | 0.00 | 0.301 | 0.233 | 64,579 | 34,097,145 | ATMI | الجزيرة للمنتجات الحديدية | |
| -32.62% | -20.30% | 0.03 | #N/A/N/A | 2.00x | 12.17x | 0.33 | 0.00 | 0.00 | 0.00 | 0.00 | 0.675 | 0.211 | - | 2,259,880 | OMCI | خزف عمان | |
| - | - | 0.00 | #N/A/N/A | - | - | - | - | - | - | - | - | - | - | - | - | - | التغليف المحدودة |
| - | 770.06% | 0.44 | 7.50 | 1.27x | 5.30x | 0.67 | 25.00 | 0.00 | 0.00 | 0.00 | 0.200 | 0.150 | - | 6,487,200 | AKPP | العمانية للتغليف | |
| - | - | - | #N/A/N/A | 1.04x | 9.55x | 0.40 | -7.41 | 0.00 | 0.00 | 0.00 | 0.125 | 0.113 | - | 2,651,250 | FIPC | المغلفات المرنة | |
| - | - | 0.09 | #N/A/N/A | 0.30x | 1.99x | 0.33 | 0.00 | 0.00 | 0.00 | 0.00 | 0.389 | 0.389 | - | 389,000 | AKPI | الخليج بلاستيكية | |
| - | - | - | #N/A/N/A | 0.41x | 3.65x | 0.33 | 0.00 | 0.00 | 0.00 | 0.00 | 0.370 | 0.370 | - | 1,110,000 | PCLI | تغليف للصناعات | |
| -109.85% | -77.13% | 0.01 | #N/A/N/A | 1.79x | - | 0.33 | 0.00 | 0.00 | 0.00 | 0.00 | - | - | - | 3,250,000 | CSII | قرطاسية الكمبيوتر | |
| - | - | - | #N/A/N/A | - | - | 0.84 | -67.00 | -5.71 | 0.00 | 0.00 | 0.055 | 0.020 | - | 330,000 | AACI | الايلية للصناعات التحويلية | |
| -269.38% | -31.44% | 0.34 | 4.58 | 1.53x | 20.63x | 0.30 | -11.21 | 0.00 | 0.00 | 0.00 | 0.583 | 0.460 | - | 19,025,093 | MGCI | زجاج مجان | |
| 110.29% | -35.53% | 0.09 | 9.87 | 1.15x | 9.66x | 1.59 | 5.56 | 1.33 | -3.18 | 0.00 | 0.212 | 0.112 | - | 3,192,000 | GICI | الخليج الدولية للكيماويات | |
| 8.89% | 11.64% | 0.80 | 5.05 | 2.01x | 10.46x | 0.83 | 12.50 | 0.00 | 0.00 | 0.00 | 0.500 | 0.340 | - | 30,577,156 | OCHL | عمان كلورين | |
| -29.64% | -7.67% | 0.20 | 4.45 | 1.23x | 20.30x | 0.33 | 0.00 | 0.00 | 0.00 | 0.00 | 0.897 | 0.849 | - | 15,291,990 | NDTI | الوطنية للمنظفات الصناعية | |
| -77.23% | 126.73% | 0.16 | #N/A/N/A | 0.93x | 4.82x | 0.33 | 0.00 | 0.00 | 0.00 | 0.00 | 0.100 | 0.100 | - | 5,000,000 | NPMI | الوطنية الدوائية | |
| -52.20% | -3.15% | 0.46 | 8.36 | 1.34x | 5.59x | 0.33 | 0.01 | 0.00 | 0.00 | 0.00 | 2.772 | 2.761 | - | 13,098,341 | OFPI | العمانية للألياف البصرية | |
| 120.44% | -55.55% | 0.23 | 8.05 | 0.91x | 10.06x | 1.03 | -39.95 | -23.39 | -13.41 | -7.76 | 0.490 | 0.225 | 66,649 | 13,672,999 | VOES | فولتامت للطاقة | |
| -33.24% | 62.82% | 1.71 | 4.89 | 1.55x | 8.42x | 1.18 | 10.54 | -0.24 | 1.11 | 0.00 | 0.915 | 0.660 | 18,133 | 73,374,603 | OCAI | الكابلات العمانية | |
| -47.64% | 54.10% | -0.08 | #N/A/N/A | 2.29x | - | 0.29 | 0.00 | 0.00 | 0.00 | 0.00 | 0.039 | 0.020 | - | 400,000 | OFII | العمانية لصناعة المرشحات | |
| | | | 5.67 | 1.48x | 11.49x | | | | | | | | | 1,288,071,376 | | | المتوسط |

مؤشرات أداء سوق مسقط للأوراق المالية قطاع الخدمات

| القطاع الفرعي | اسم الشركة | رمز الشركة | القيمة السوقية ريال عماني | سعر الإغلاق | كمية الأسهم المتداولة | خلال السنة | | أداء السهم (%) | | | بيتا | مصاعف السعر | | الإرباح الموزعة إلى السعر % | الإرباح/الخسائر الصافية لآخر ربع معن (ر.ع.) | التغير سنوي | التغير ربعي | |
|---------------------|-----------------------------|------------|------------------------------|----------------|--------------------------|------------|--------|----------------|----------|--------|--------|-------------|-------------|--------------------------------|--|----------------|----------------|---------------------|
| | | | | | | الأعلى | الأدنى | اليومي | الأسبوعي | الشهري | | بداية العام | للربحية (x) | | | | | للقيمة الدفترية (x) |
| الاتصالات | عمائل | OTEL | 998,250,000 | 1.331 | 223,971 | 1.434 | 1.014 | 0.68 | 1.45 | -0.45 | 1.68 | 0.89 | 2.23x | 8.65x | 7.51 | 14.84% | 2.25% | |
| | النورس | NWRS | 315,056,976 | 0.485 | 196,181 | 0.695 | 0.481 | 0.00 | -0.62 | -4.91 | -25.54 | 1.03 | 2.06x | 6.97x | 7.85 | -18.97% | -17.77% | |
| السياحة والضيافة | فنادق الخليج | GHOS | 37,708,000 | 11.000 | - | 10.999 | 9.900 | 0.00 | 0.00 | 0.00 | 0.00 | 0.33 | 1.37x | 14.39x | 7.27 | 1.49% | -13.05% | |
| | فنادق الداخلية | INHS | 6,451,354 | 0.129 | - | 0.129 | 0.129 | 0.00 | 0.32 | 0.32 | 0.32 | 0.34 | 0.95x | 5.83x | #N/A | -17.47% | 4.95% | |
| | فنادق البطنة | BAHS | 2,998,380 | 1.298 | - | 1.298 | 1.298 | 0.00 | 0.00 | 0.00 | -0.01 | -14.38 | 1.14x | 63.95x | #N/A | - | - | |
| | فندق البريمي | ABHS | 3,144,090 | 0.880 | - | - | - | 0.00 | 0.00 | 0.00 | 0.00 | 0.33 | 1.07x | - | #N/A | - | -0.94% | |
| | عمان للفنادق | OHTS | 13,475,000 | 2.450 | - | 3.100 | 2.449 | 0.00 | 0.00 | 0.00 | -20.97 | 0.35 | 0.51x | - | 4.08 | 109.29% | - | |
| | العالمية للفنادق | HMCI | 8,324,578 | 0.100 | - | 0.110 | 0.072 | 0.00 | 0.00 | 0.00 | 26.58 | 0.45 | 0.73x | - | #N/A | -93.25% | - | |
| | ضيافة الصحراء | SAHS | 14,291,666 | 2.450 | - | 2.450 | 2.450 | 0.00 | 0.00 | 0.00 | 4.26 | 0.35 | 1.20x | 8.25x | #N/A | 21.36% | 21.93% | |
| | ظفار للسياحة | DTCS | 8,000,000 | 1.000 | - | 1.100 | 1.000 | 0.00 | 0.00 | 0.00 | 0.00 | 0.35 | 0.28x | - | #N/A | -15.69% | -26.34% | |
| | منتجع صلالة | SHCS | 8,937,500 | 1.430 | - | - | - | 0.00 | 0.00 | 0.00 | 0.00 | 0.33 | 1.06x | 14.39x | #N/A | - | - | |
| الخدمات اللوجستية | م. خدمات الموانئ | PSCS | 36,495,361 | 0.375 | 41,886 | 0.565 | 0.375 | -0.26 | -0.26 | -4.00 | -10.28 | 1.03 | 1.15x | - | 13.02 | 29.99% | 24.98% | |
| | صلالة خ الموانئ | SPSI | 84,524,803 | 0.470 | - | 0.479 | 0.423 | 0.00 | 0.00 | 0.00 | -1.88 | 0.31 | 2.19x | 28.30x | 3.19 | 63.71% | 7.71% | |
| تسويق النفط والغاز | شل للتسويق | SOMS | 257,000,000 | 2.569 | 20 | 2.600 | 2.235 | 0.00 | 0.00 | -0.39 | 7.40 | 0.56 | 11.90x | 22.25x | 4.55 | -11.31% | 2.61% | |
| | النفط العماني | OOMS | 118,744,499 | 1.841 | 600 | 1.865 | 1.430 | 0.05 | 2.28 | 7.66 | 0.47 | 3.71x | 14.65x | 3.37 | 1.88 | 0.46% | 1.48% | |
| | المها للتسويق | MHAS | 115,436,996 | 16.737 | 6,610 | 17.001 | 10.090 | -0.48 | -0.59 | -1.58 | 23.93 | 0.71 | 3.49x | 12.80x | 5.08 | 22.36% | 46.93% | |
| | الغاز الوطنية | NGCI | 13,675,000 | 0.547 | - | 0.600 | 0.488 | 0.00 | 0.00 | 0.00 | 3.60 | 0.36 | 1.76x | 11.00x | 7.33 | - | -10.54% | |
| | مسقط للغازات | MGMC | 24,600,000 | 0.820 | - | 0.820 | 0.720 | 0.00 | 0.00 | 0.00 | 10.66 | 0.45 | 3.76x | 17.33x | 7.32 | 0.25% | 154.55% | |
| التعليم والتدريب | جامعة ظفار | DHUS | 15,820,000 | 1.130 | - | 1.130 | 1.124 | 0.00 | 0.00 | -5.75 | 0.30 | 1.41x | - | #N/A | - | - | -107.10% | |
| | كلية مجان | BACS | 8,520,000 | 0.284 | - | 0.310 | 0.255 | 0.00 | 0.00 | 6.77 | 0.41 | 1.47x | 8.37x | 10.56 | 0.25 | 55.17% | -21.35% | |
| | معهد الضيافة | NHIS | 2,050,000 | 2.050 | - | - | - | 0.00 | 0.00 | 0.00 | 0.33 | 3.84x | - | #N/A | - | - | - | |
| | العمانية للتعليمية | OETI | 24,639,999 | 0.352 | - | 0.378 | 0.265 | 0.00 | 0.00 | 0.00 | 0.00 | 0.21 | 2.07x | 239.95x | 0.85 | -0.04% | - | |
| الطاقة | الكامل للطاقة | KPCS | 17,517,500 | 1.820 | - | 1.860 | 1.620 | 0.00 | 0.00 | 0.00 | 5.81 | 0.35 | 7.05x | 1.04x | 6.59 | 48.01% | 4.41% | |
| | ظفار للطاقة | DHPS | - | - | - | - | - | - | - | - | - | - | - | #N/A | - | - | - | |
| | صحار للطاقة | SHPS | 38,586,399 | 1.322 | 67 | 1.750 | 1.301 | 0.00 | 0.00 | 1.68 | -17.63 | 0.88 | 15.32x | 14.14x | 5.80 | -5.62% | -228.91% | |
| | المتحدة للطاقة | UECS | 12,350,756 | 1.030 | - | 1.444 | 0.905 | 0.00 | -9.89 | -9.89 | 2.79 | 0.18 | 0.64x | 9.88x | 13.59 | 0.22 | -66.82% | -24.39% |
| | أكوا باور بركاء | APBS | 60,639,999 | 0.379 | - | 0.400 | 0.237 | 0.00 | 1.07 | 1.07 | 27.52 | 0.47 | 9.34x | 7.45x | 6.60 | 1.00 | -29.60% | -60.11% |
| | العمانية للهندسة والاستثمار | ONES | 27,650,791 | 0.395 | - | 0.437 | 0.344 | 0.00 | 0.00 | 0.00 | 0.18 | 0.50 | 1.46x | 8.89x | 3.08 | 0.89 | 12.68% | 107.30% |
| | إس إم أن باور | SMNP | 73,865,173 | 3.700 | 100,000 | 4.000 | 3.410 | 0.00 | 0.00 | 0.00 | 1.01 | - | 21.27x | - | 9.11 | - | - | |
| خدمات تجارية متنوعة | النهضة للخدمات | RNSS | 124,121,559 | 0.440 | 35,000 | 0.869 | 0.431 | 0.00 | 1.15 | -12.00 | -19.27 | 2.04 | 0.74x | - | #N/A | -16.36% | -117.76% | |
| | الجزيرة للخدمات | AJSS | 43,062,870 | 0.254 | 10,500 | 0.320 | 0.138 | -3.47 | -3.47 | -6.37 | 41.24 | 1.27 | 1.46x | 13.46x | 2.80 | 89.18% | - | |
| | العمانية الدولية للتسويق | OIMS | 259,000 | 0.000 | - | 0.518 | 0.518 | 0.00 | 0.00 | 0.00 | -5.82 | 0.33 | 1.41x | - | #N/A | - | - | |
| | العمانية العالمية القابضة | OHII | 23,650,745 | 0.215 | - | 0.269 | 0.180 | 0.00 | 0.00 | -4.44 | -14.34 | 1.10 | 0.44x | 3.88x | 9.30 | 58.04% | 384.83% | |
| الرعاية الصحية | عمان للاستثمار والتمويل | OIFC | 22,539,988 | 0.162 | 24,658 | 0.199 | 0.122 | 0.00 | 0.00 | -6.40 | 1.53 | 1.23 | 6.47x | 1.21x | 5.32 | 1.39 | 280.30% | 90.57% |
| | المشارك الطبية | OMPS | 8,324,578 | 0.100 | - | 0.110 | 0.072 | 0.00 | 0.00 | 0.00 | 26.58 | 0.45 | 0.73x | - | #N/A | -93.25% | - | |
| المتوسط | | | 2,570,713,565 | | | | | | | | | 6.55 | 3.04x | 23.89x | | | | |

المصدر: Bloomberg. نتائج الربع الثاني موضحة باللون الأحمر



بنك عُمان العربي - مجموعة إدارة الاستثمار
حائز على جائزة أفضل شركة وساطة مالية
من سوق مسقط للأوراق المالية
لستة سنوات متتالية



قسم تطوير المنتجات

البريد الإلكتروني:

b.alrousan@oabinvest.com

قسم الخدمات البنكية الخاصة

البريد الإلكتروني:

Clubelite@oabinvest.com

قسم الأبحاث والدراسات

البريد الإلكتروني:

Research@oabinvest.com

قسم تمويل الشركات والاستشارات

البريد الإلكتروني:

Corporatefinance@oabinvest.com

قسم الوساطة المالية

البريد الإلكتروني:

Brokerage@oabinvest.com

قسم إدارة الأصول

البريد الإلكتروني:

Assetmanagement@oabinvest.com

قسم خدمات العملاء

البريد الإلكتروني:

customerservice@oabinvest.com

قسم الحافظ الأمين

البريد الإلكتروني:

custody@oabinvest.com

قسم إدارة الثروات للأسواق الهندية

البريد الإلكتروني:

d.gadhvi@oabinvest.com

ص.ب. 2010 روي 112، مسقط - سلطنة عمان

+هاتف: 968 24 827 399 + فاكس: 968 24 827 367

الموقع الإلكتروني <http://www.oabinvest.com> البريد الإلكتروني research@oabinvest.com



39th International Trophy for Quality
Awarded to Oman Arab Bank SAOC
By Trade Leaders' Club

إخلاء المسؤولية

تم إعداد هذا التقرير بواسطة قسم البحوث والدراسات بمجموعة إدارة الاستثمار - بنك عمان العربي لأغراض توفير المعلومات فقط. وتحت أي ظرف لا يجوز استخدام هذا التقرير كتوصية ولا يجوز اعتباره عرضاً لبيع أو شراء أي أوراق مالية. ومع حرصنا الشديد على أن تكون المعلومات الواردة في التقرير صحيحة أو غير مضللة في وقت النشر إلا أننا في نفس الوقت لا نؤكد دقتها أو اكتمالها. وبناءً عليه يجب ألا يعتمد عليها بشكل كامل. كما لا تتحمل مجموعة إدارة الاستثمار أية حال من الأحوال أي مسؤولية مباشرة أو غير مباشرة عن أي خسارة تنتج عن أي استخدام لهذا التقرير أو محتوياته. هذا ولا يجوز إعادة نسخ هذا التقرير أو توزيعه أو نشره بواسطة أي متلقي لأي غرض من الأغراض.