

التاريخ: 2012/04/19

رقم التقرير: 571

تقرير "العربي" اليومي لسوق مسقط للأوراق المالية

ملخص السوق	الحالي	السابق	التغير	اليوم/ اليوم	الشهر/اليوم	السنة/ اليوم
				%	%	%
مؤشر العربي عُمان 20	1,082.21	1,084.14	(1.93)	(0.18)	3.64	6.75
مؤشر العربي خليجي 50	1,014.97	1,014.39	0.58	0.06	(2.89)	8.08
مؤشر سوق مسقط 30	6,004.12	6,007.71	(3.59)	(0.06)	5.52	5.43
الأسهم المتداولة (بالآلاف)	22,056	26,661	(4,604.56)	(17.27)		
القيمة المتداولة (بالآلاف ريال عماني)	5,650	7,760	(2,109.93)	(27.19)		

التعليق على حركة السوق:

أغلق مؤشر سوق مسقط للأوراق المالية عند مستوى 6,004.12 نقطة، بنسبة انخفاض 0.06% مقارنة باغلاق التداول لليوم السابق و من بين 60 سهماً تم تداولها هذا اليوم أغلق 16 سهماً في المنطقة الخضراء وأغلق 25 في المنطقة الحمراء بينما بقي 19 دون تغيير. وخلال اليوم تم تداول 22.1 مليون سهم بقيمة إجمالية بلغت 5.6 مليون ريال عماني. ومن بين القطاعات، أغلق القطاع المالي عند مستوى 7,205.29 نقطة وقطاع الصناعة 6,972.76 نقطة وقطاع الخدمات عند مستوى 2,707.87 نقطة. وبنسبة تغيير -0.03%، -0.30%، 0.29% على التوالي.

الأكثر ارتفاعاً	السعر	التغير	نسبة التغير	الأكثر نشاطاً بالقيمة	السعر	القيمة	الحصة من السوق
الشركات	ر.ع.	ر.ع.	%	الشركات	ر.ع.	بالآلاف ر.ع.	مليار
الشرقية للإستثمار القابض	0.114	0.007	6.54	بنك عمان الدولي	0.278	1357.46	6.15%
اونك القابضة	0.313	0.015	5.03	اونك القابضة	0.313	651.41	2.95%
النفط العمانية للتسويق	1.699	0.045	2.72	بنك مسقط	0.630	585.75	2.66%
عمان كلورين	0.500	0.011	2.25	الدولية للإستثمارات المالدي	0.110	467.76	2.12%
نسيج عمان القابضة	0.408	0.008	2.00	النهضة للخدمات	0.649	387.58	1.76%

الأكثر انخفاضاً	السعر	التغير	نسبة التغير	الأكثر نشاطاً بالكمية	السعر	الكمية	الحصة من السوق
الشركات	ر.ع.	ر.ع.	%	الشركات	ر.ع.	بالآلاف	
عمان والأمارات ع	0.150	(0.004)	(2.60)	بنك عمان الدولي	0.278	4,876	81.20%
الأنوار القابضة	0.151	(0.004)	(2.58)	الدولية للإستثمارات المالدي	0.110	4,244	70.68%
العمانية المتحدة للتأمين	0.189	(0.005)	(2.58)	اونك القابضة	0.313	2,079	34.63%
الباطنة للتنمية والإستثمار	0.039	(0.001)	(2.50)	بنك مسقط	0.630	930	15.50%
الخليجية لخدمات الإستئم	0.099	(0.002)	(1.98)	الأنوار القابضة	0.151	914	15.23%

أهم الاعلانات	تاريخ الحدث	اسم الشركة	الحدث	التفاصيل
	16/04/2013	بنك نزوى	الاكتتاب الأولي	يبدأ الاثنان المقبل الاكتاب الاولي في اسهم بنك نزوى بعد اعتماد الهيئة العامة لسوق المال نشرة الاصدار الخاصة بالبنك. وسيتم طرح 600 مليون سهم بقيمة اسمية تبلغ 100 لكل سهم اضافة الى 2 بيسة كعلاوة اصدار. وسيتم الاكتاب في اسهم بنك نزوى من خلال اربعة بنوك هي بنك مسقط وعمان العربي(مدير الاصدار) وظفار والبنك الوطني العماني.

أقل خمس شركات لمؤشر سوق مسقط 30 من حيث نسبة الأسهم الحرة *	الشركة	عدد الاسهم	نسبة القابل للتداول
	البنك الوطني العماني	1,081,000,000	16.24%
	العمانية للاتصالات	750,000,000	22.90%
	الصفاء للأغذية	105,000,000	23.50%
	بنك مسقط	1,548,380,000	26.63%
	الخليجية للإستثمار	58,843,000	30.94%

أعلى خمس شركات لمؤشر سوق مسقط 30 من حيث نسبة الأسهم الحرة *	الشركة	عدد الاسهم	نسبة القابل للتداول
	عبر الخليج للإستثمار القابضة	66,875,000	92.40%
	بنك عمان الدولي	968,053,000	84.33%
	الخليج للكيماويات	21,000,000	81.72%
	النهضة للخدمات	282,094,000	79.44%
	ظفار الدولية للتنمية والإستثمار القابضة	200,000,000	71.42%

*كمية الأسهم محدثة لنهاية الربع الرابع من عام 2011م. المصدر: Zawya

القطاعات	الرمز	عدد الشركات	المؤشر الحالي	المؤشر السابق	النقاط اليوم/ اليوم	النقاط الشهر/ الشهر	النقاط السنه/ السنه
	بloomberg				%	%	%
القطاع المالي	BKINV	13	7,205	7,207	(2)	(0.03)	820
قطاع الصناعة	INDSI	11	6,973	6,994	(21)	(0.30)	1014
قطاع الخدمات	SINSI	6	2,708	2,700	8	0.29	141

المؤشرات الرئيسية - القطاعات	معامل بيتا	الاسبوع 52- الأعلى	الاسبوع 52- الأدنى	مضاعف أرباح	السعر الى القيمة
				السهم (مرة)	الدفترية (مرة)
مؤشر سوق مسقط		7,044.360	5,408.27	13.34	1.55
القطاع المالي	1.23	8,926.700	5,827.67	11.80	1.35
قطاع الصناعة	0.87	7,602.670	5,558.65	10.20	1.65
قطاع الخدمات	0.76	3,011.04	2,334.56	9.20	1.83

نسبة السيولة الداخلة والخارجة للمؤشر وللشركات *		
% السيولة الداخلة	% السيولة الخارجة	
52%	48%	مؤشر سوق مسقط 30
القيمة (000)	النسبة الداخلة	النسبة الخارجة
1,357.5	29%	71%
651.4	54%	46%
585.8	28%	72%
467.8	32%	68%

أعلى خمسة صفقات تمت خلال تداولات اليوم *					
الشركة	الكمية	السعر	العملية	الوقت	النسبة
		ر.ع.			%
بنك عمان الدولي	383,188	0.275	بيع	12:39:36	0.37
الدولية للاستثمارات المالية	189,980	0.110	بيع	12:22:00	0.92
العمانية العالمية للتنمية والاستثمار (اومفست)	152,759	0.398	شراء	12:59:25	0.00
عمان والإمارات للاستثمار القابضة	150,000	0.151	بيع	10:51:41	-1.95
بنك مسقط	115,311	0.634	شراء	10:04:40	0.00

* نسبة النقد الداخل من إجمالي السيولة

* باستثناء الصفقات الخاصة (المصدر: مباشر)

الشركات المنخفضة لفترة ثلاثة ايام متتالية			
الشركة	اليوم 1	اليوم 2	اليوم 3
بنك ظفر	-0.21%	-2.13%	-0.65%

الشركات المرتفعة لفترة ثلاثة ايام متتالية			
الشركة	اليوم 1	اليوم 2	اليوم 3
الحسن الهندسية	2.86%	0.69%	0.00%
اونك القابضة	4.29%	3.08%	5.32%

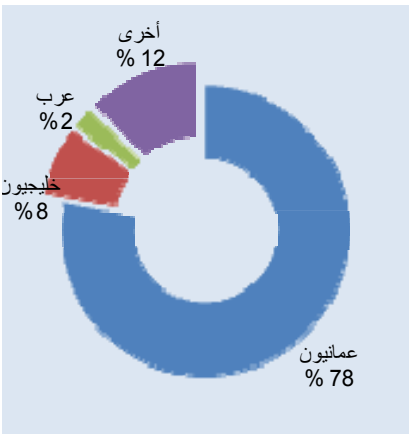

التداول بالجنسية	
القيمة ريال عماني	بيع
17,162.0	عمانيون
1,707.8	خليجيين
476.5	عرب
2,709.6	أخرى

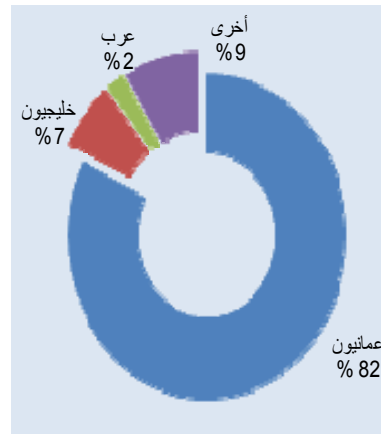

التداول بالجنسية	
القيمة ريال عماني	شراء
18,186.2	عمانيون
1,517.8	خليجيين
462.3	عرب
1,889.6	أخرى

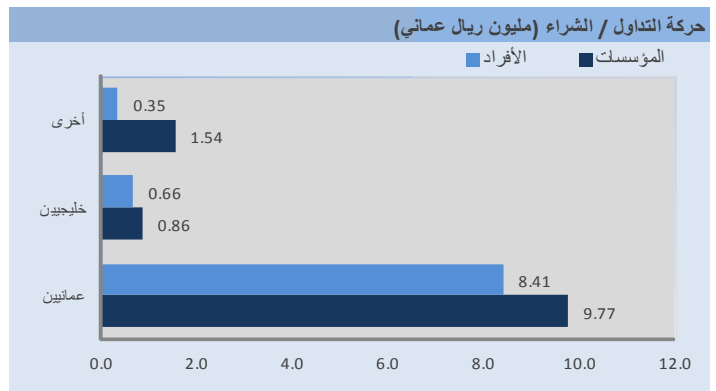
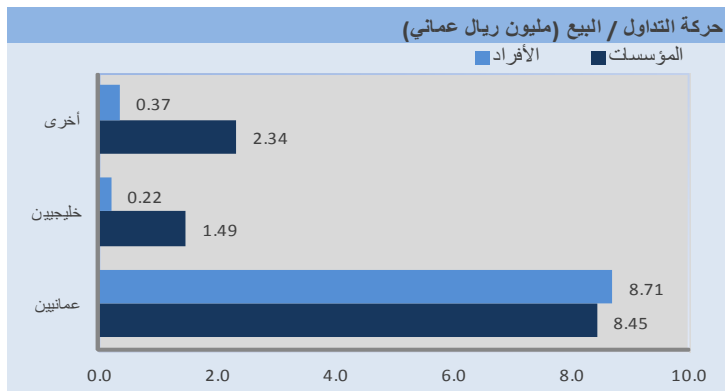

مؤشر سوق مسقط للأوراق المالية حسب الاغلاق وحجم السيولة : خلال ستة أشهر بالمقارنة مع المتوسط المتحرك 10 أيام

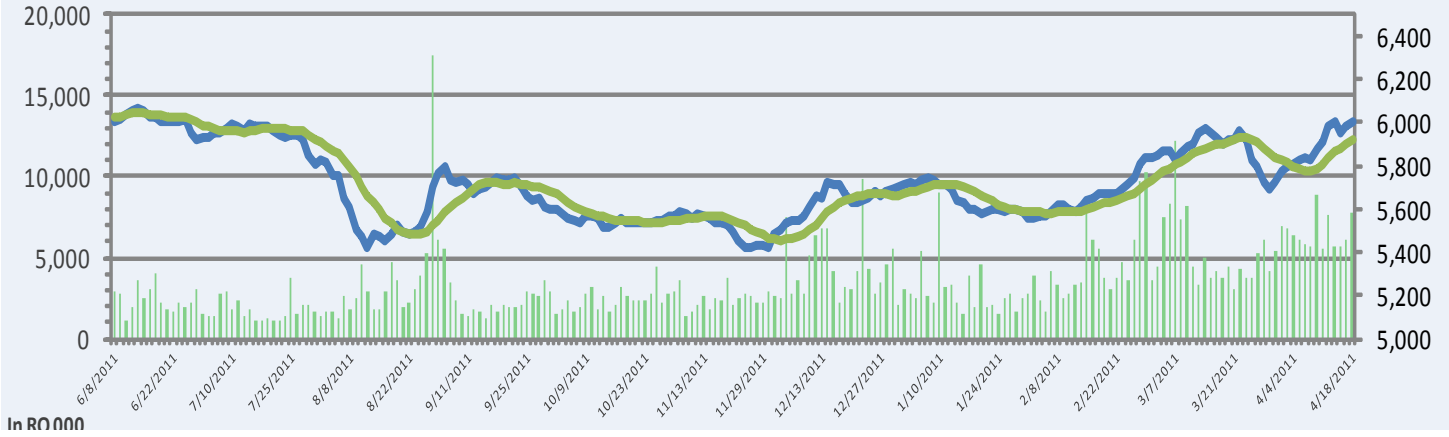

أعلى عشر شركات رابحة



حصة القطاعات من السيولة

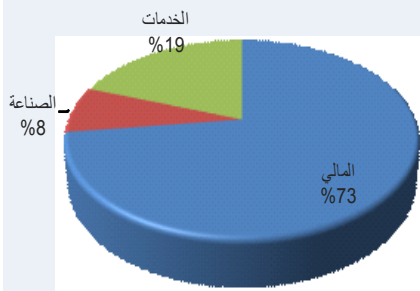

مؤشر مسقط 30 : الأعلى / الأدنى

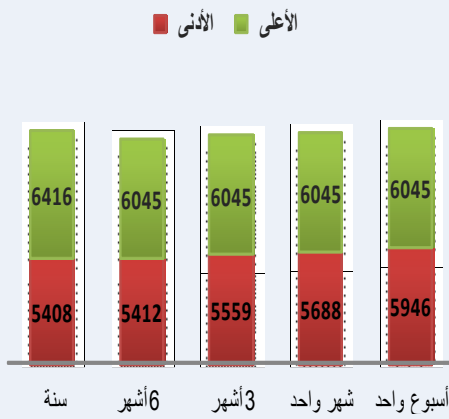

أعلى عشر شركات خاسرة



اداء القطاعات خلال الستة أشهر

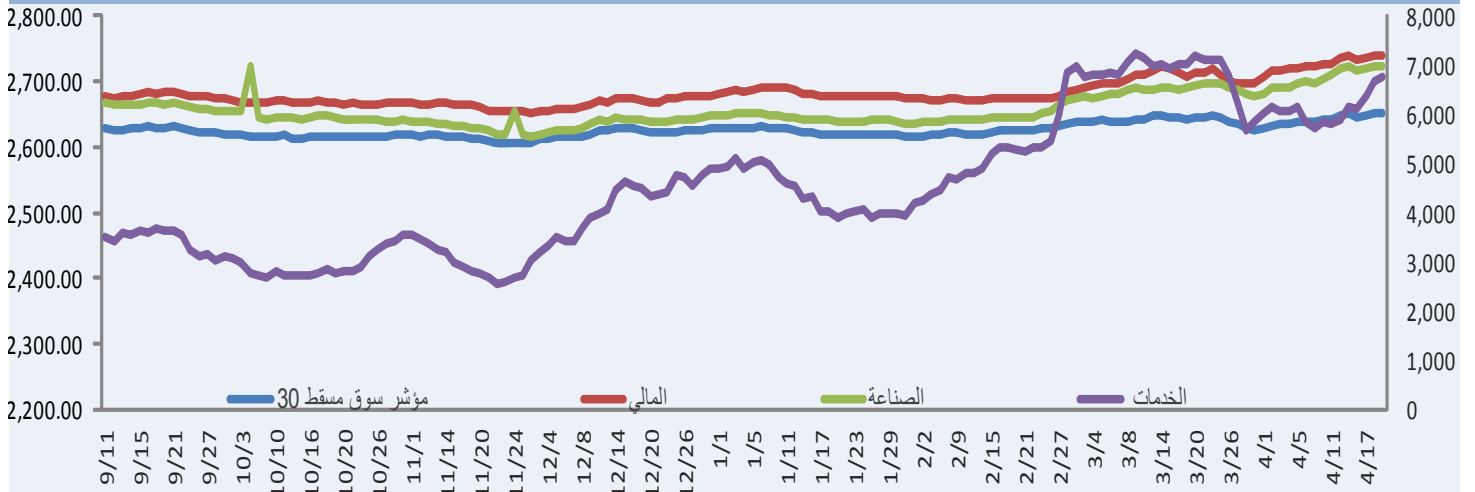

مؤشرات أداء سوق مسقط للأوراق المالية القطاع المالي

القطاع الفرعي	اسم الشركة	رمز الشركة	القيمة السوقية ريال عماني	سعر الاغلاق	كمية الاسهم المتداولة	خلال السنة		أداء السهم (%)			مضاعف السعر		الارباح الموزعة الى السعر %	الارباح/الخسائر الصافية لاخر ربع معلن (ر.ع.)	التغير سنوي	التغير ربعي		
						الأعلى	الأدنى	اليومي	الاسبوعي	الشهري	بداية العام	سنة					للربحية (x)	للقيمة الدفترية (x)
البنوك	بنك مسقط	BKMB	1,141,566,040	0.630	930,351	0.686	0.561	-0.63	-0.79	2.44	-5.42	1.07	9.21x	1.29x	3.47	30.41	1.64%	
	بنك ظفر	BKDB	503,853,333	0.458	39,207	0.880	0.527	-0.65	-7.29	4.09	-7.29	0.87	37.96x	2.20x	1.27	8.24	-19.95%	
	البنك الوطني العماني	NBOB	335,731,567	0.303	236,274	0.363	0.252	0.00	2.36	3.77	-2.95	0.60	9.21x	1.19x	5.63	6.95	-31.81%	
	بنك عمان الدولي	OIBB	272,482,605	0.278	4,875,513	0.340	0.250	1.46	1.83	0.17	0.53	0.77	16.50x	1.58x	4.03	4.33	14.00%	
	بنك صحار	BKSB	159,000,000	0.159	493,548	0.249	0.175	-0.63	-3.05	8.16	-3.05	1.05	9.67x	1.24x	5.03	3.57	-10.99%	
	البنك الاهلي	ABOB	208,861,374	0.219	185,874	0.288	0.175	-0.45	-1.35	8.96	-1.66	0.94	11.46x	1.74x	#N/A	4.85	3.56%	
التأمين	العمانية المتحدة للتأمين	OUIS	18,899,916	0.189	21,650	0.198	0.104	-2.58	15.24	26.00	64.35	1.39	17.18x	0.95x	3.97	1.17	-0.23%	
	أونك القابضة	ONIC	54,281,475	0.313	2,079,016	0.599	0.314	5.03	18.11	34.91	84.12	1.93	-	1.08x	1.60	2.06	-389.32%	
	مسقط الوطنية القابضة	MNHI	9,805,000	1.961	650	2.500	1.987	0.00	4.92	-1.95	-10.00	0.23	5.40x	0.65x	3.95	0.72	1633.49%	
	ظفر للتأمين	DICS	36,199,997	-0.181	-	0.200	0.158	0.00	0.00	-1.63	-8.59	0.84	-	1.25x	-	#N/A	-0.86	-169.42%
التمويل والتأجير	مسقط للتمويل	MFCI	34,273,632	0.170	100,000	0.292	0.215	0.59	10.39	10.27	2.00	0.41	9.59x	1.38x	0.87	0.87	-8.01%	
	الوطنية للتمويل	NFCI	30,816,999	0.123	5,000	0.153	0.117	0.00	0.00	-1.60	4.09	0.39	6.60x	0.98x	5.69	1.07	30.16%	
	المتحدة للتمويل	UFCI	31,251,503	0.125	608,646	0.150	0.095	0.81	5.04	10.62	3.31	0.92	10.97x	0.90x	8.06	1.05	142.45%	
	اوريكس للتمويل	ORXL	19,962,250	0.119	62,096	0.190	0.164	-1.65	-2.46	-5.56	8.18	0.48	7.65x	0.91x	10.50	0.75	21.10%	
	العمانية للتمويل	AOFS	58,507,874	0.296	-	0.285	0.200	0.00	0.00	0.00	0.26	0.32	10.81x	1.38x	6.44	1.62	32.07%	
	تأجير للتمويل	TFCI	28,817,467	0.133	32,778	0.294	0.196	-1.48	-2.21	-0.75	-11.55	0.41	8.47x	1.07x	57.84	1.04	20.60%	
الاستثمار والوساطة	الخدمات المالية	FSCI	5,460,000	0.084	276,884	0.098	0.098	-3.45	-5.62	12.00	52.73	1.02	-	1.03x	-	#N/A	-0.46	-1000.39%
	الدولية للاستثمارات المالية	GFIC	33,000,000	0.110	4,243,629	0.165	0.073	0.92	1.85	37.50	96.43	1.52	-	0.95x	-	#N/A	-0.81	-321.4%
	العمانية العلمية للتنمية	OMVS	110,485,107	0.397	537,753	0.478	0.357	-0.25	3.66	6.25	4.47	1.19	-	1.12x	2.30	1.92	-30.34%	
	الوطنية للأوراق المالية	NSCI	2,025,000	0.081	100	0.140	0.092	0.00	0.00	8.00	5.19	0.41	-	1.06x	-	#N/A	-0.13	30.62%
	الخليجية للاستثمار	GISP	52,343,475	0.099	725,500	0.184	0.087	-1.98	0.00	17.86	90.38	1.74	10.88x	0.97x	10.88x	1.74	0.17	-0.71%
	المركز المالي	FINC	8,753,745	0.125	-	2.321	1.214	0.00	0.00	0.00	0.00	0.45	-	1.22x	-	#N/A	0.07	-20.2%
	ظفر الدولية القابضة	DIDI	88,000,000	0.440	584	0.475	0.355	0.00	-3.51	-6.38	1.15	1.14	80.38x	1.14x	80.38x	1.14	2.66	-9.75%
	البطنة للتنمية والاستثمار	DBIH	2,340,000	0.039	301,041	0.158	0.063	-2.50	-4.88	14.71	14.71	1.22	-	0.56x	-	#N/A	-0.33	-53.63%
	الشروق للاستثمار	SISC	5,750,000	1.150	-	2.299	1.100	0.00	0.00	0.00	0.00	-0.12	-	1.19x	-	#N/A	-0.14	21.90%
	الانوار القابضة	AACT	18,119,999	0.151	914,158	0.298	0.150	-2.58	0.00	23.77	39.81	1.42	-	1.00x	-	#N/A	0.18	-
	عمان والامارات	OEIO	18,281,250	0.150	530,123	0.331	0.178	-2.60	1.35	27.12	59.57	1.49	-	1.18x	-	#N/A	0.02	-106.0%
	عبر الخليج القابضة	TGII	6,286,250	0.094	424,200	0.161	0.084	-1.05	-2.08	10.59	56.67	1.55	11.13x	0.77x	11.13x	1.55	0.22	-322.92%
	الشرقية القابضة	SIHC	9,120,000	0.114	730,810	0.162	0.101	6.54	16.33	12.87	18.75	0.98	16.10x	0.65x	16.10x	0.98	-0.09	-147.29%
المتوسط			3,304,275,858										8.29	1.12x	16.07x			

المصدر: Bloomberg. نتائج الربع الأول موضحة باللون الأحمر

مؤشرات أداء سوق مسقط للأوراق المالية

قطاع الصناعة

القطاع الفرعي	اسم الشركة	رمز الشركة	القيمة السوقية ريال عماني	سعر الإغلاق	كمية الاسهم المتداولة	خلال السنة		أداء السهم (%)				مضاعف السعر		التغير سنوي	التغير ربعي		
						الأعلى	الأدنى	اليومي	الأسبوعي	الشهري	بداية العام	سنة	للربحية (x)			للقيمة الدفترية (x)	
الصناعات الغذائية والمربطات	الوطنية لصناعة البسكويت	NBII	3,780,000	3.780	-	4.200	3.780	0.00	0.00	0.00	0.00	0.00	37.63x	1.69x	10.26%	-	
	حلويات عمان	OSCI	4,886,000	0.698	-	0.795	0.604	0.00	0.00	0.00	0.00	0.43	2.01x	6.61x	-46.63%	-49.70%	
	ظفار للمربطات	DBCI	5,220,000	0.261	-	0.270	0.243	0.00	0.00	0.00	0.00	0.33	2.03x	-	-68.42%	102.94%	
	الوطنية للمربطات	NBCI	2,812,500	5.000	-	5.000	5.000	0.00	0.00	0.00	0.00	0.33	0.34x	-	15.61%	-49.14%	
	عمان للمربطات	ORCI	71,250,000	1.425	100	1.600	0.924	0.00	0.00	0.00	0.00	0.67	10.11x	4.04x	104.81%	66.71%	
	الوطنية للمياه المعدنية	NMWI	1,147,239	0.057	-	0.083	0.043	0.00	-8.06	1.79	-1.72	1.17	2.67	2.85x	-	-15.78%	
	أريج للزيوت	AVOI	11,697,177	2.501	-	2.501	2.500	0.00	0.00	0.00	0.00	0.33	7.59x	1.27x	87.31%	-93.85%	
	العمانية الغذائية الدولية	NRCI	874,200	0.141	401	0.146	0.122	0.00	7.63	0.71	0.71	0.35	8.46	0.66x	-	4%	88.73%
	المطاحن العمانية	OFMI	78,592,499	0.499	-	0.596	0.372	0.00	5.72	1.84	0.00	0.76	4.39	1.73x	25.70x	-69.78%	-7.89%
	مطاحن صلاحة	SFMI	41,901,863	0.870	-	1.000	0.664	0.00	-11.41	0.00	0.00	0.45	12.80x	2.39x	56.81%	-43.16%	
	العمانية الأوروبية الغذائية	OETI	1,020,000	0.200	-	0.200	0.070	0.00	0.00	0.00	0.00	0.54	-	0.86x	-	-14.84%	36.36%
	أعلاف ظفار	DCFI	11,473,001	0.149	199,762	0.110	0.110	-1.97	10.37	-3.87	-1.97	1.46	10.37	118.53x	0.28x	-0.10	-82.74%
	التنمية الزراعية	OADI	1,595,000	1.450	-	1.451	1.450	0.00	0.00	0.00	0.00	0.33	-	-	-	93.46%	0.60%
	الاسماك العمانية	OFCI	14,875,000	0.119	332,100	0.086	0.129	-1.65	14.42	-0.83	-1.65	1.13	29.35	0.93x	20.29x	-0.19	624.55%
	ظفار للصناعات السمكية	DFII	3,248,660	1.279	-	1.279	1.279	0.00	0.00	0.00	0.00	0.33	-	2.23x	-	-	-
دواجن صحار	SPCI	618,000	0.206	-	0.206	0.206	0.00	0.00	0.00	0.00	0.14	0.00	0.53x	4.78x	-	1096.51%	
الصفاء للأغذية	SPFI	58,432,495	0.530	16,700	0.530	0.352	0.00	13.80	3.72	0.38	1.40	13.80	3.42x	15.17x	80.28%	73.53%	
الخليجية للظفر	GMPI	9,431,135	0.458	274,180	0.289	0.289	0.88	5.40	5.29	5.29	0.38	10.12x	2.15x	-	60.33%		
الاسمنت	اسمنت عمان	OCOI	208,119,125	0.629	45,000	0.630	0.413	16.91	1.13	1.13	0.89	45.60	16.26x	1.40x	38.97%	30.45%	
	ريمونت للاسمنت	RCCI	222,399,994	1.112	19,400	0.700	1.115	19.44	6.62	0.18	0.95	46.32	14.88x	2.17x	91.87%	15.02%	
الصناعات الهندسية والانشائية	الحسن الهندسية	AFAI	21,885,529	0.291	71,067	0.214	0.484	14.12	-2.35	0.00	1.18	15.02	8.89x	1.33x	8.99x	23.67%	
	جلوفر للهندسة	GECS	143,352,005	0.426	9,640	0.315	0.482	12.40	-1.84	-0.47	1.48	26.41	26.86x	1.62x	26.86x	196.60%	
النسيج	نسيج عمان القابضة	OTHI	2,448,000	0.408	1,137	0.369	0.600	4.62	5.15	2.00	1.11	1.75	0.23x	-	-	-	
	مسقط للخياطة	MTMI	1,802,435	0.177	6,309	0.087	0.214	-10.61	-10.61	-1.67	0.75	103.55	6.86x	1.30x	6.86x	-	
التعدين	محاجر الخليج	GSCI	2,976,600	0.082	-	0.078	0.00	0.00	0.00	0.00	0.35	0.22	0.76x	6.45x	0.11	6.63%	
	الكروم العمانية	OCCI	10,950,001	3.650	-	3.400	0.00	1.39	0.00	0.00	0.46	1.39	17.65x	2.33x	17.65x	-235.89%	
مواد البناء ومستلزماته	الفجر العالمية	AFAI	35,221,619	0.714	-	0.643	0.00	0.00	0.00	0.00	0.50	0.00	1.56x	16.63x	-0.14	286.49%	
	صناعة مواد البناء	CMII	5,100,000	0.060	290,950	0.037	0.071	42.86	-7.69	-3.23	1.57	36.36	-	0.63x	-	-0.54	
مواد البناء ومستلزماته	منتجات الاسمنت	CGPI	1,500,000	1.000	-	1.000	0.00	0.00	0.00	0.00	0.33	0.00	-	-	-	-	
	منتجات الألمنيوم	NAPI	12,220,008	0.364	171,904	0.315	0.480	1.96	0.83	-1.36	1.29	-9.90	1.96	1.67x	8.81x	0.31	
مواد البناء ومستلزماته	المواد الكاشطة	ABMI	50,000	0.050	-	0.050	0.00	-5.66	-5.66	0.00	0.72	-48.45	-	-	-	-0.05	
	الانوار للسيراميك	AACT	69,709,862	0.341	245,150	0.251	0.352	10.17	1.79	2.71	0.86	10.17	11.89x	2.43x	11.89x	13.66%	
مواد البناء ومستلزماته	الجزيرة للمنتجات الحديدية	ATMI	35,471,024	0.284	82,400	0.233	0.302	10.08	-4.38	-0.70	1.55	12.70	10.08	1.07x	11.70x	-26.35%	
	خزف عمان	OMCI	2,259,880	0.749	-	0.211	0.00	0.00	0.00	0.00	0.33	0.00	12.17x	2.00x	0.05	732.14%	
التغليف المحدودة	التغليف المحدودة	AKPP	2,000	2.000	-	2.208	0.00	-	-	-	-	-	-	-	-	0.00	
	العمانية للتغليف	OPCI	6,097,968	0.188	-	0.140	0.00	17.50	0.00	0.00	0.64	17.50	11.42x	1.27x	11.42x	-209.54%	
المغلفات المرنة	المغلفات المرنة	FIPC	2,651,250	0.125	-	0.125	0.00	-7.41	0.00	0.00	0.41	-7.41	12.84x	1.07x	12.84x	-40.56%	
	الخليج بلاستيكية	AKPI	389,000	0.389	-	0.389	0.00	0.00	0.00	0.00	0.33	0.00	0.30x	1.99x	0.16	-	
صناعة الورق والزجاج والتغليف	تغليف للصناعات	PCLI	1,110,000	0.370	-	0.375	0.00	0.00	0.00	0.00	0.56	0.00	0.41x	3.65x	3.38	-207.17%	
	قرطاسية الكمبيوتر	CSII	3,250,000	0.325	-	0.325	0.00	0.00	0.00	0.00	0.33	0.00	1.79x	-	-0.13	409.34%	
صناعة الكيماويات	الأهلية للصناعات التحويلية	AACI	200,000	0.020	-	0.100	0.00	-28.57	-31.03	0.00	0.99	-80.00	-	-	-0.06	90.88%	
	زجاج مجان	MGCI	19,025,093	0.498	-	0.461	0.00	0.00	0.00	0.00	0.30	-11.21	1.47x	17.62x	-0.20	-169.03%	
صناعة الكيماويات	الخليج الدولية للكيماويات	GICI	3,843,000	0.183	41,947	0.112	0.231	7.02	1.10	-1.08	1.59	27.08	11.63x	1.39x	11.63x	-80.82%	
	عمان كلورين	OCHL	30,886,015	0.500	76,584	0.340	0.500	11.11	2.25	2.25	0.79	13.64	10.90x	2.03x	10.90x	11.05%	
الصناعات الدوائية	الوطنية للمنظفات الصناعية	NDTI	15,291,990	0.899	-	0.899	0.00	0.00	0.00	0.00	0.33	0.00	1.21x	16.22x	0.08	-57.83%	
	الوطنية الدوائية	NPMI	5,000,000	0.100	-	0.100	0.100	0.00	0.00	0.00	0.33	0.00	0.93x	4.82x	0.70	478.55%	
الصناعات الكهروإلكترونية والميكانيكية	العمانية للإلياف البصرية	OFOI	10,075,648	2.761	-	2.761	0.00	-23.07	0.00	0.00	0.28	-23.07	0.97x	4.27x	0.96	91.37%	
	فولتامت للطاقة	VOES	22,747,999	0.376	71,100	0.341	0.563	-0.10	3.01	-1.31	1.02	-0.10	16.74x	1.52x	16.74x	-76.76%	
الصناعات الكهروإلكترونية والميكانيكية	الكابلات العمانية	OCAI	80,909,401	0.902	49,800	0.660	1.026	21.89	18.68	-0.33	1.19	21.89	11.77x	1.63x	11.77x	14.00%	
	العمانية لصناعة المرشحات	OFII	400,000	0.020	400	0.020	0.020	0.00	0.00	0.00	0.32	0.00	2.29x	-	-0.15	14.36%	
المتوسط			1,300,198,214										1.51x	15.78x	5.32		

المصدر: Bloomberg. نتائج الربع الأول موضحة باللون الأحمر

مؤشرات أداء سوق مسقط للأوراق المالية

قطاع الخدمات

القطاع الفرعي	اسم الشركة	رمز الشركة	القيمة السوقية ريال عماني	سعر الإغلاق	كمية الأسهم المتداولة	خلال السنة		أداء السهم (%)				مضاعف السعر		الارباح الموزعة الى السعر %	الارباح/الخسائر الصافي (آخر ربع معن ر.ع.)	التغير سنوي	التغير ربعي	
						الأدنى	الأعلى	اليومي	الاسبوعي	الشهري	بداية العام	بيتا	للربحية (x)					للقيمة الدفترية (x)
الاتصالات	عمانتل	OTEL	963,000,000	1.284	221,003	1.434	1.014	0.16	0.23	-0.70	-1.91	0.88	1.95x	8.63x	7.78	4.27%	6.45%	
	النورس	NWRS	388,613,678	0.597	334,593	0.762	0.595	-0.50	-0.83	-0.33	-8.15	-	2.32x	8.18x	6.38	-0.15%	-11.55%	
السياحة والضيافة	فنادق الخليج	GHOS	37,708,000	11.000	-	11.000	9.900	0.00	0.00	0.00	0.00	0.33	14.46x	0.33	7.27	-6.26%	305.98%	
	فنادق الداخلية	INHNS	3,400,000	0.170	-	0.170	0.169	0.00	0.00	0.00	0.00	0.35	5.41x	0.35	#N/A	-17.33%	65.83%	
	فنادق الباطنة	BAHS	2,998,380	1.298	-	1.428	1.298	0.00	0.00	0.00	-0.01	0.33	63.95x	0.33	#N/A	-	-	
	فندق البريمي	ABHS	3,144,090	0.880	-	0.880	0.880	0.00	0.00	0.00	0.00	0.33	-	0.33	#N/A	-	3.94%	
	عمان للفنادق	OHTS	17,049,999	3.100	-	3.100	3.100	0.00	0.00	0.00	0.00	0.35	0.65x	-	3.23	6.00%	-	
	العالمية للفنادق	HMCI	8,324,578	0.100	-	0.100	0.072	0.00	0.00	0.00	0.00	0.46	358.42x	0.46	26.58	#N/A	-52.42%	-
	ضيافة الصحراء	SAHS	14,291,666	2.450	-	2.450	2.350	0.00	0.00	0.00	4.26	0.34	8.25x	0.34	4.26	#N/A	5.94%	0.33%
	ظفار للسياحة	DTCS	8,000,000	1.000	-	1.000	1.000	0.00	0.00	0.00	0.00	0.38	-	0.38	0.00	#N/A	-23.00%	42.63%
الخدمات اللوجستية	من خدمات الموانئ	PSCS	38,396,160	0.404	6,600	0.565	0.375	1.00	3.06	-7.13	-5.61	1.06	7.13x	1.06	12.25	-49.91%	-	
	صلالة خ الموانئ	SPSI	84,524,803	0.470	-	0.480	0.450	0.00	0.00	0.00	-1.88	0.28	35.78x	0.28	3.30	-34.29%	24750.00%	
تسويق النفط والغاز	نيل للتسويق	SOMS	231,500,000	2.315	-	2.400	2.200	0.00	2.89	2.89	-3.26	0.57	18.37x	0.57	5.05	-24.97%	-23.39%	
	النفط العماني	OOMS	109,585,503	1.699	11,477	1.800	1.320	2.72	4.11	1.74	-0.64	0.44	13.53x	0.44	3.65	-6.09%	-11.54%	
	المها للتسويق	MHAS	102,306,297	14.827	40	15.400	10.090	0.00	2.27	9.83	-0.26	0.80	11.95x	0.80	5.72	32.54%	-32.62%	
	الغاز الوطنية	NGCI	13,750,000	0.550	-	0.600	0.440	0.00	0.00	0.00	4.17	0.33	10.65x	0.33	7.41	-	30.30%	
	مسقط للغازات	MGMC	23,399,889	0.780	-	0.820	0.710	0.00	0.13	0.00	5.26	0.45	16.50x	0.45	7.69	-48.57%	-46.97%	
التعليم والتدريب	جامعة ظفار	DHUS	15,820,000	1.130	-	1.199	1.124	0.00	0.00	0.00	-5.75	0.30	-	0.30	#N/A	-	-	
	كلية مجان	BACS	8,219,999	0.274	-	0.310	0.255	0.00	0.00	0.00	3.01	0.48	8.85x	0.48	10.95	10.04%	97.86%	
	معهد الضيافة	NHIS	2,050,000	2.050	-	2.050	2.050	0.00	0.00	0.00	0.00	0.33	-	0.33	#N/A	-	-	
	العمانية للتعليمية	OETI	24,639,999	0.352	-	0.544	0.265	0.00	0.00	0.00	0.00	0.22	93.42x	0.22	0.85	-	-	
الطاقة	الكامل للطاقة	KPCS	17,276,875	1.795	-	1.795	1.620	0.00	3.76	3.76	4.36	0.33	6.95x	0.33	3.34	5.50%	-44.68%	
	ظفار للطاقة	DHPS	-	-	-	-	-	-	-	-	-	-	-	-	#N/A	-	-	
	صحار للطاقة	SHPS	42,895,401	1.543	296	1.750	1.485	0.00	0.00	3.56	-8.43	0.83	17.03x	0.83	5.18	-301.66%	-185.06%	
	المتحدة للطاقة	UECS	13,058,605	1.175	100	1.444	0.905	0.00	0.00	-4.47	17.27	0.18	8.85x	0.18	11.91	0.29	-9.46%	-16.57%
	أكوا باور بركاء	APBS	59,039,997	0.369	100	0.376	0.237	0.00	5.73	12.02	24.16	0.50	6.36x	0.50	6.78	2.44	-7.09%	-12.66%
	العمانية للهندسة والاستثمار	ONES	28,000,801	0.400	10,000	0.437	0.344	0.00	3.63	3.63	1.45	0.64	9.31x	0.64	3.00	0.43	-40.76%	360.21%
	إس إم أن باور	SMNP	72,866,997	3.650	-	4.000	3.410	0.00	-0.41	-4.80	-0.35	-	-	-	5.29	0.00	-	
خدمات تجارية متنوعة	النهضة للخدمات	RNSS	183,079,300	0.649	597,057	1.068	0.446	0.15	10.00	14.26	19.08	1.88	-	1.88	#N/A	-143.44%	-484.12%	
	الجزيرة للخدمات	AJSS	46,796,329	0.311	10,000	0.320	0.138	-1.27	4.36	75.71	4.36	1.24	24.59x	1.24	2.25	0.93	-25.47%	-
	العمانية الدولية للتسويق	OIMS	275,000	0.550	-	0.550	0.550	0.00	0.00	0.00	0.00	0.33	-	0.33	#N/A	-125%	-2166.67%	
	العمانية العالمية القابضة	OHII	27,610,868	0.251	271,300	0.389	0.220	1.62	1.62	10.09	0.00	0.99	3.69x	0.99	5.98	0.89	-12.04%	-
	عمان للاستثمار والتمويل	OIFC	27,000,000	0.225	231,978	0.374	0.082	-0.44	-0.44	0.45	21.62	1.72	10.98x	1.72	8.89	0.73	-25.22%	4.85%
الرعاية الصحية	المشايخ الطبية	OMPS	8,324,578	0.100	-	0.110	0.072	0.00	0.00	0.00	0.46	358.42x	0.46	26.58	#N/A	-52.42%	-	
المتوسط			2,635,885,295									2.16x	43.99x	6.10				

المصدر: Bloomberg. نتائج الربع الأول موضحة باللون الأحمر



بنك عُمان العربي - مجموعة إدارة الاستثمار
حائز على جائزة أفضل شركة وساطة مالية
من سوق مسقط للأوراق المالية
لستة سنوات متتالية



قسم تطوير المنتجات

البريد الإلكتروني:

b.alrousan@oabinvest.com

قسم الخدمات البنكية الخاصة

البريد الإلكتروني:

Clubelite@oabinvest.com

قسم الأبحاث والدراسات

البريد الإلكتروني:

Research@oabinvest.com

قسم تمويل الشركات والاستشارات

البريد الإلكتروني:

Corporatefinance@oabinvest.com

قسم الوساطة المالية

البريد الإلكتروني:

Brokerage@oabinvest.com

قسم إدارة الأصول

البريد الإلكتروني:

Assetmanagement@oabinvest.com

قسم خدمات العملاء

البريد الإلكتروني:

customerservice@oabinvest.com

قسم الحافظ الأمين

البريد الإلكتروني:

custody@oabinvest.com

قسم إدارة الثروات للأسواق الهندية

البريد الإلكتروني:

d.gadhvi@oabinvest.com

ص.ب. 2010 روي 112، مسقط - سلطنة عمان

+هاتف: 968 24 827 399 + فاكس: 968 24 827 367

الموقع الإلكتروني <http://www.oabinvest.com> البريد الإلكتروني research@oabinvest.com



39th International Trophy for Quality
Awarded to Oman Arab Bank SAOC
By Trade Leaders' Club

إخلاء المسؤولية

تم إعداد هذا التقرير بواسطة قسم البحوث والدراسات بمجموعة إدارة الاستثمار - بنك عمان العربي لأغراض توفير المعلومات فقط. وتحت أي ظرف لا يجوز استخدام هذا التقرير كتوصية ولا يجوز اعتباره عرضاً لبيع أو شراء أي أوراق مالية. ومع حرصنا الشديد على أن تكون المعلومات الواردة في التقرير صحيحة أو غير مضللة في وقت النشر إلا أننا في نفس الوقت لا نؤكد دقتها أو اكتمالها. وبناءً عليه يجب ألا يعتمد عليها بشكل كامل. كما لا تتحمل مجموعة إدارة الاستثمار أية حال من الأحوال أي مسؤولية مباشرة أو غير مباشرة عن أي خسارة تنتج عن أي استخدام لهذا التقرير أو محتوياته. هذا ولا يجوز إعادة نسخ هذا التقرير أو توزيعه أو نشره بواسطة أي متلقي لأي غرض من الأغراض.